WWW.01161.RU
+7-918-503-01-49
pojmash@mail.ru

Техническое описание

Ключница

Ключница предназначена для временного хранения комплекта (аварийного) ключей.

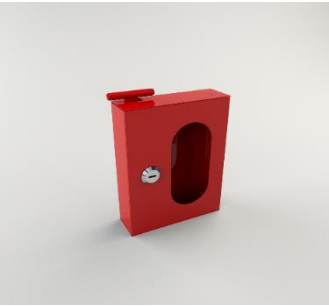

1. Габаритные размеры ключницы:

Модель ключницы	Ширина	Высота	Глубина	Кол-во ключей	Примечание
КЛ-01-01	120	160	40	1	комплектуется молотком
КЛ-01-02	100	100	30	1	
КЛ-03-01	140	100	40	3	

2. Ключница может комплектоваться молоточком для аварийного извлечения ключа.

3. Оборудована почтовым замком для предотвращения несанкционированного доступа к содержимому и смотровым окном, для удобного контроля наличия ключа ответственным персоналом.

4. Покрытие: атмосферостойкая краска красного цвета RAL 3002. По согласованию с заказчиком возможна покраска другим цветом по каталогу RAL.

5. Выполнено в соответствии с ТУ 28.99.39-003-28635616-2018.

ВЕРНУТЬСЯ НА САЙТ